alce nero
Organic farmers
since 1978

Siamo agricoltori e trasformatori biologici

Siamo impegnati dagli anni ‘70 ad oggi nel produrre cibi buoni e che nutrono in modo corretto, frutto di un’agricoltura che rispetta la terra e la sua fertilità.

Siamo più di **1.000 in Italia e nel mondo**.

UN MODELLO DI BUSINESS UNICO

Rappresentazione illustrata del modello di business di Alce Nero

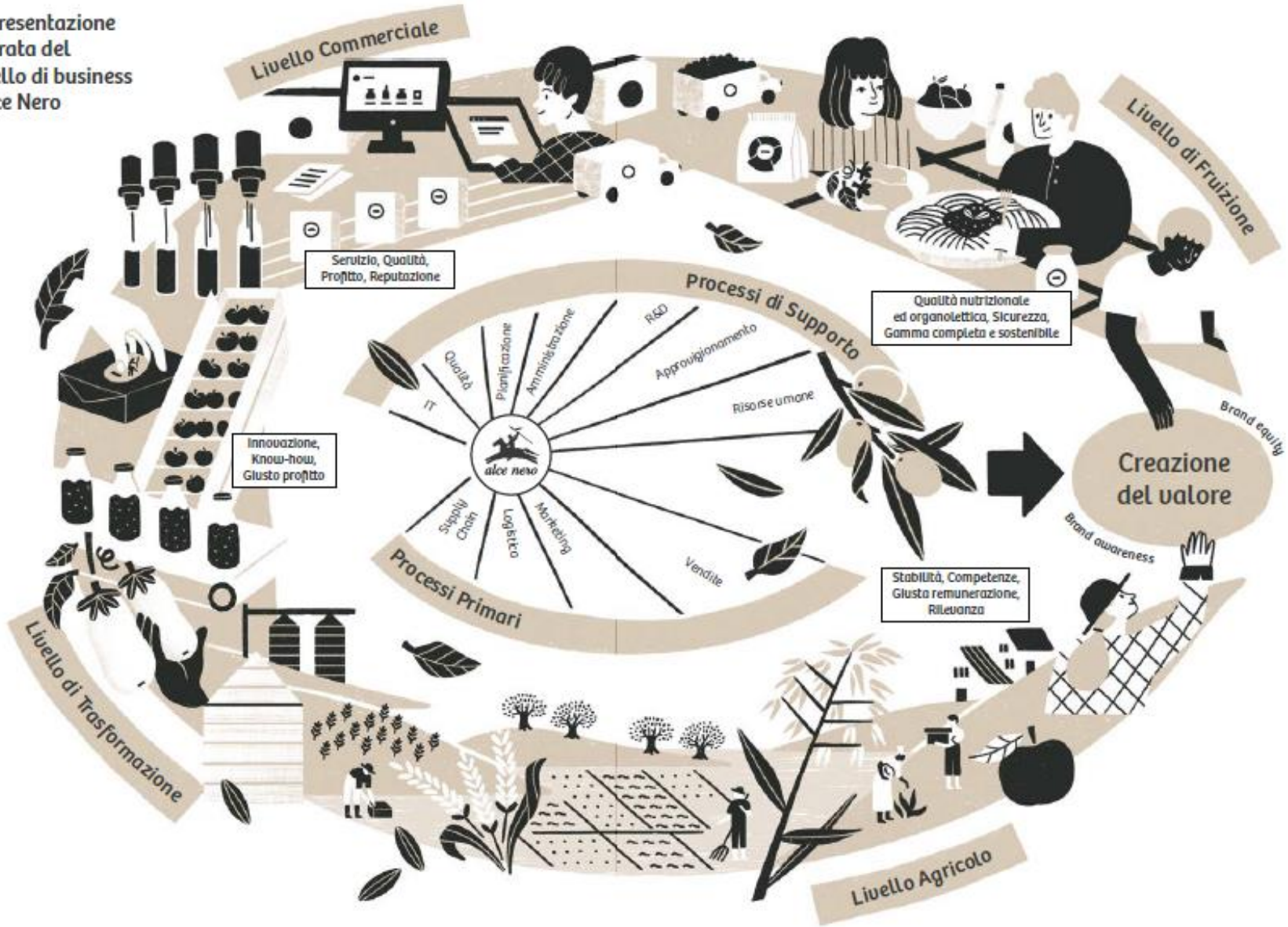

Il nostro scaffale

Alce Nero Spa

Pasta
Pasta Gluten-free
Sauces and tomato puree
Pomodori pelati
Conserve
Riso
Olio d'oliva
Aceti
Legumi lessati
Cereali e legumi secchi
Farine
Brodo vegetale
Bevande vegetali
Zuppe
Fruit jam and spredables
Frollini
Cioccolato
Caffè
Ricorrenze
Zucchero di canna
The e infusi
Miele
Succhi di frutta
Flakes da colazione
Snacks
Gallette
Babyfood
Omogeneizati

Alce Nero Freddo

Ortaggi
Pizza
Zuppe
Preparati alimentai
Crepes
Gelati

Alce Nero Fresco

Yogurts
Uova
Zuppe
Insalate

PRODOTTI ALCE NERO - FAIRTRADE

L’idea di sostenibilità di Alce Nero

“Sviluppo sostenibile vuol dire indirizzare le nostre vite e il nostro agire verso il proposito di una floridezza e di uno stato di bell-essere in cui le Persone possano realizzarsi raggiungendo maggiore coesione sociale e benessere più equamente condiviso, nel rispetto fondamentale e imprescindibile dei limiti fisici e biologici del Pianeta Terra.

Per farlo è necessario comprendere il complesso sistema di interconnessioni che legano Uomo e Terra, abbandonando il modello economico che considera il capitale naturale come un mero paniere di beni da sfruttare e accettando l’idea, scientificamente condivisa a livello globale, che l’umanità, ancor prima della Terra, è essa stessa in pericolo.

La nostra visione di sviluppo sostenibile rappresenta la **dichiarazione di un impegno** che, come il Capo indiano da cui prendiamo il nome, cavalchiamo da oltre 40 anni: il nostro contributo alla necessaria inversione di rotta a **salvaguardia delle generazioni future**, come Impresa, come Gruppo di Imprese e come Persone verso un nuovo modello di “buen vivir”.”

Erika Marrone, *Direttrice Qualità, Filiere e Sostenibilità*

SPERIMENTAZIONE SULLA FILIERA DEL POMODORO

I progetti SIPLA Nord e Sud (Sistema Integrato di Protezione per i Lavoratori Agricoli), sono stati finanziati su scala nazionale rispettivamente dal Ministero del Lavoro e delle Politiche sociali (nell'ambito del Piano Nazionale sull'Inclusione) e dal Fondo Asilo, Migrazione e Integrazione dell'UE, gestito dal Ministero dell'Interno.

LA FILIERA DEL POMODORO ALCE NERO

Apo Conerpo

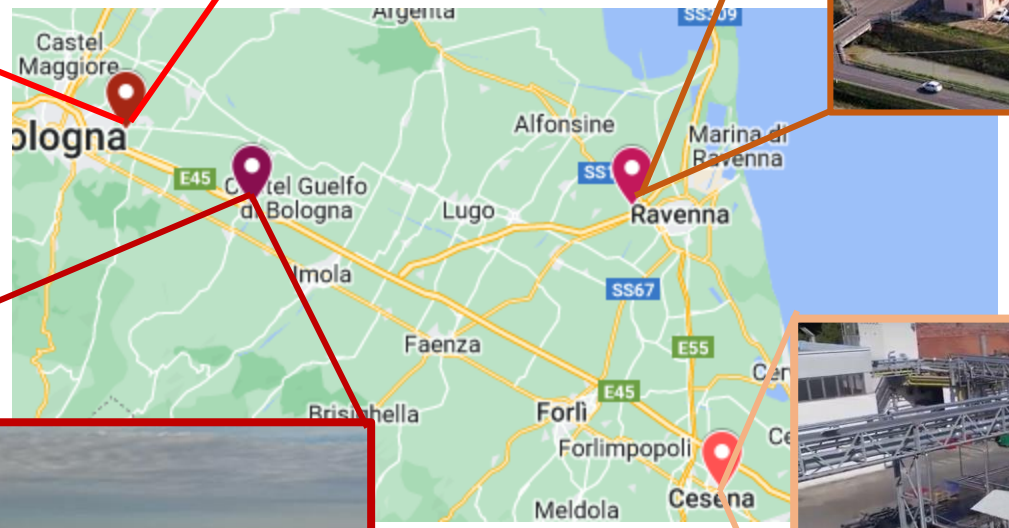

Pro.pa.r

Alce Nero

La Cesenate

Passata di pomodoro

EVOLUZIONE

Grazie al lavoro fatto durante il progetto SIPLA siamo diventati più consapevoli dei rischi di violazioni dei diritti umani presenti nella filiera italiana del pomodoro e abbiamo deciso di intraprendere un percorso di responsabilizzazione e applicazione dell’HRDD.

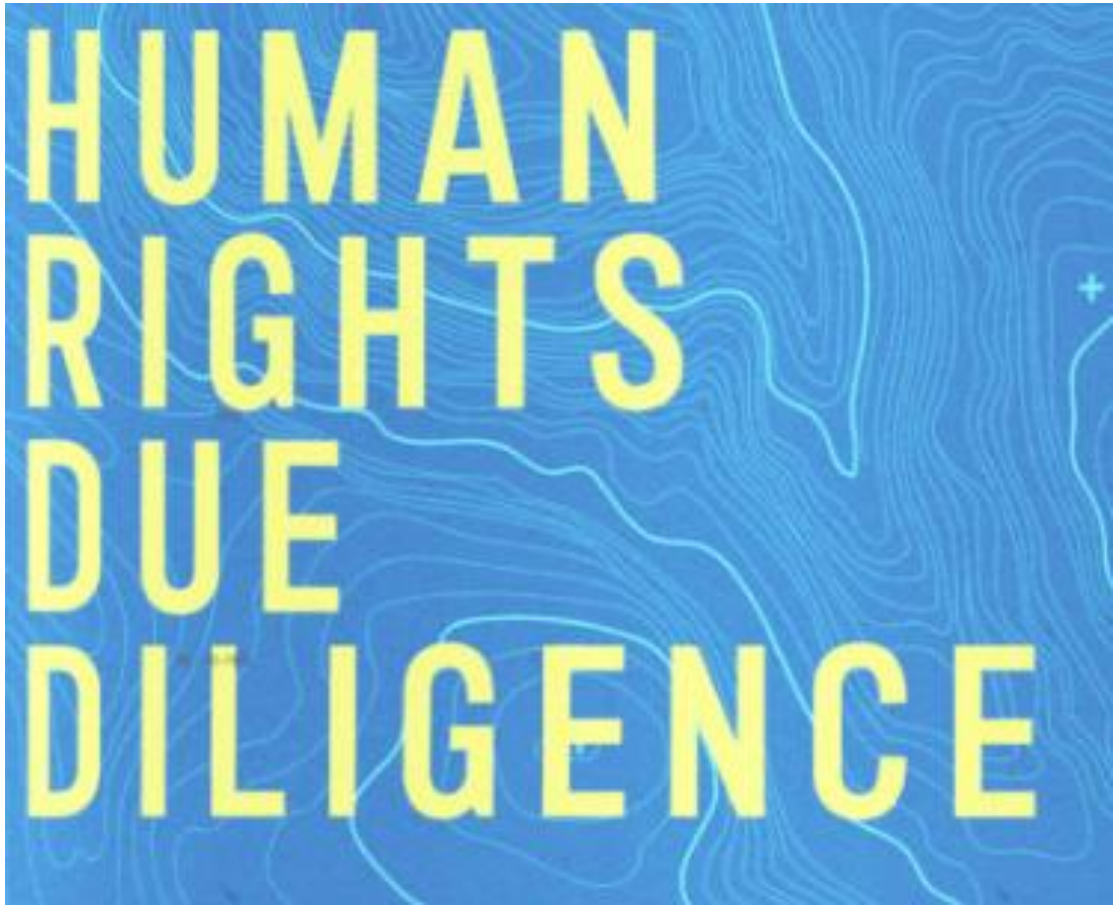

IL PROCESSO

1

INTEGRARE
la due diligence nelle politiche e nei sistemi di gestione aziendali

2

INDIVIDUARE E VALUTARE

gli effettivi e potenziali impatti negativi sui diritti umani tramite una valutazione del rischio delle azioni svolte dall'azienda stessa, dai fornitori diretti e, laddove siano presenti rischi noti nelle catene di approvvigionamento, anche dai fornitori indiretti

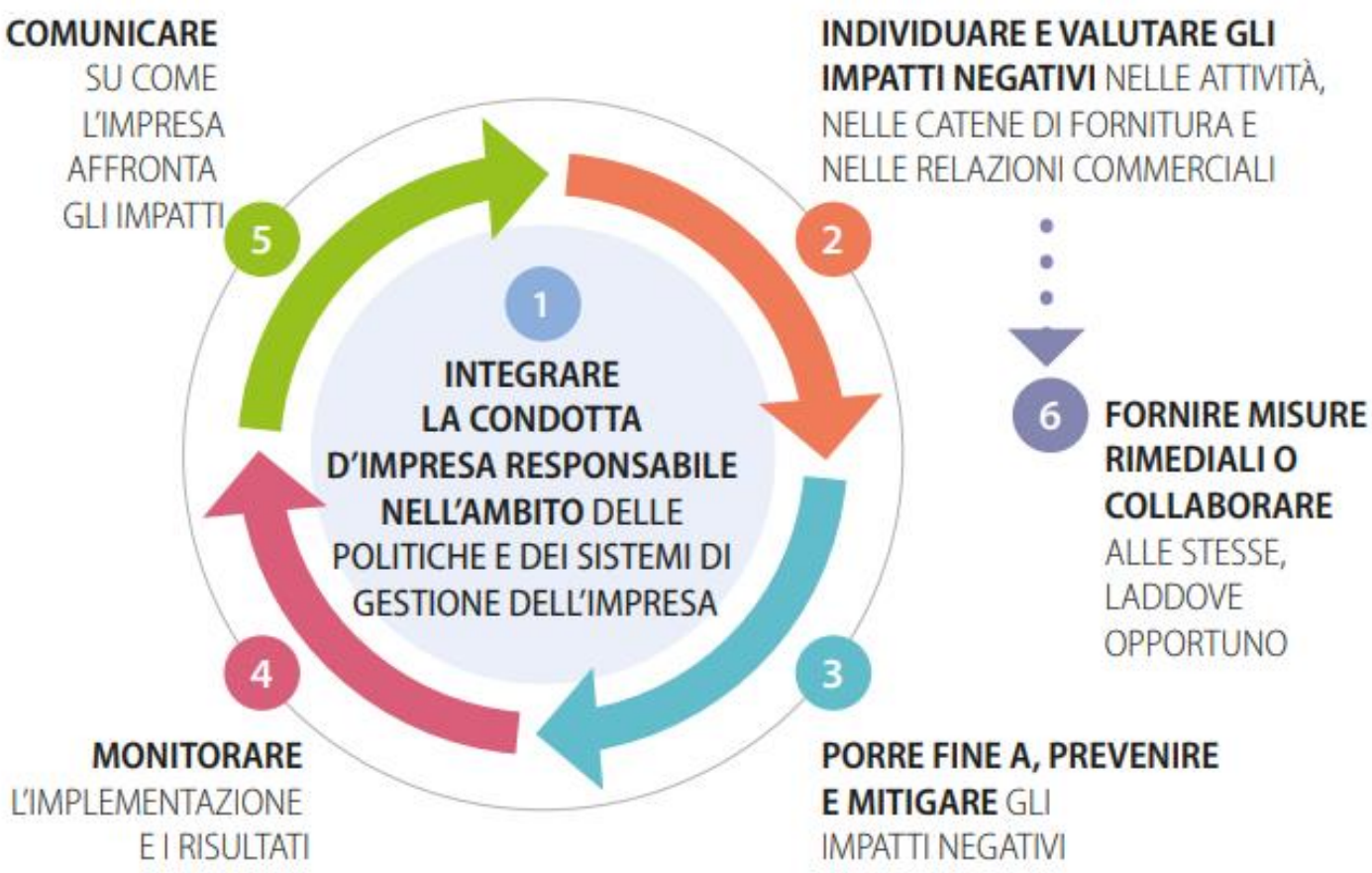

3

PORRE FINE A, PREVENIRE E MITIGARE

adottare un piano annuale con azioni per mitigare i rischi e prevenire danni

I PRIMI PASSI

Fase 1: Dichiarazione d’intenti

Elaborare, adottare e diffondere una combinazione di politiche imprenditoriali nelle tematiche dell’HRDD, che esprima **l’impegno dell’impresa** ad aderire ai principi e agli standard contenuti nella due diligence.

Fase 2: Analisi dei rischi

Identificare e **valutare** gli **impatti negativi** potenziali ed effettivi. Ci si concentra sui rischi per le persone, non sui rischi per l’azienda.

RISCHI INDIVIDUATI

1. Lavoro forzato
2. Contratti irregolari e lavoro grigio
3. Orario di lavoro eccessivo
4. Rischi per salute e sicurezza
5. Impedimenti alla libertà di associazione
6. Discriminazione
7. Catena di approvvigionamento

FASE 3: PREVENZIONE E MITIGAZIONE

Questionario Sostenibilità

Si tratta di un questionario di sostenibilità che si concentra sulle tematiche ESG a cui verrà aggiunta una sezione con domande relative al rispetto dei diritti umani

ESG

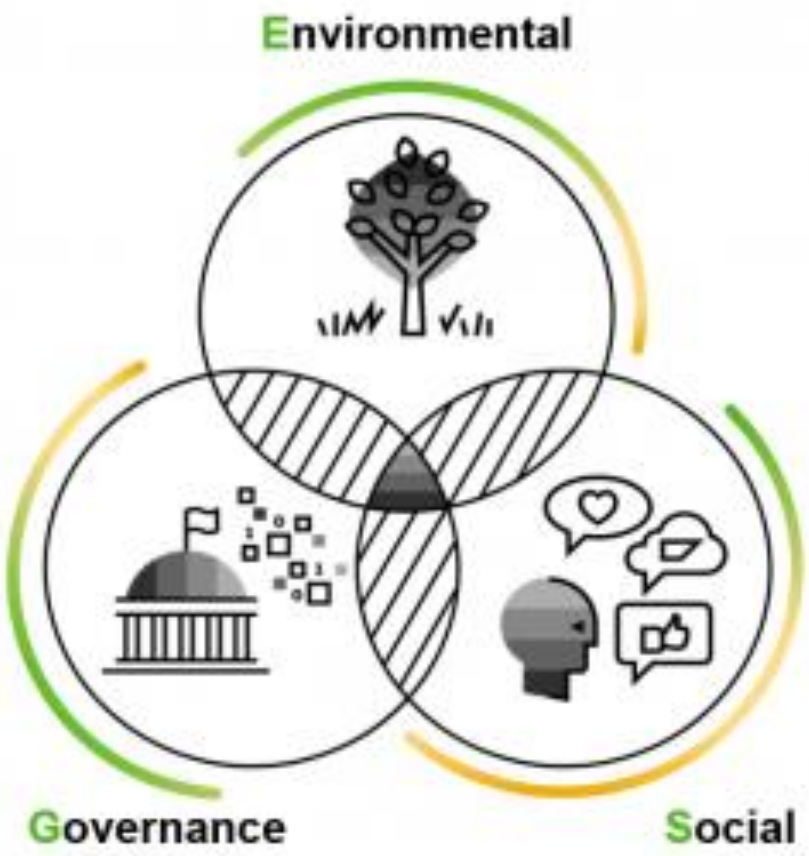

NEXT STEPS

4

Monitoraggio

Implementare un sistema di monitoraggio delle misure attuate e di valutazione della loro efficacia

5

Comunicazione

Comunicare le informazioni sulle politiche intraprese e
le attività condotte per individuare e affrontare gli impatti negativi

6

Rimedio

Istituire un meccanismo di reclamo gestito dall'azienda; intraprendere azioni correttive in caso di violazioni dei diritti umani; sviluppare un piano di riparazione

alce nero

GRAZIE PER L’ATTENZIONE